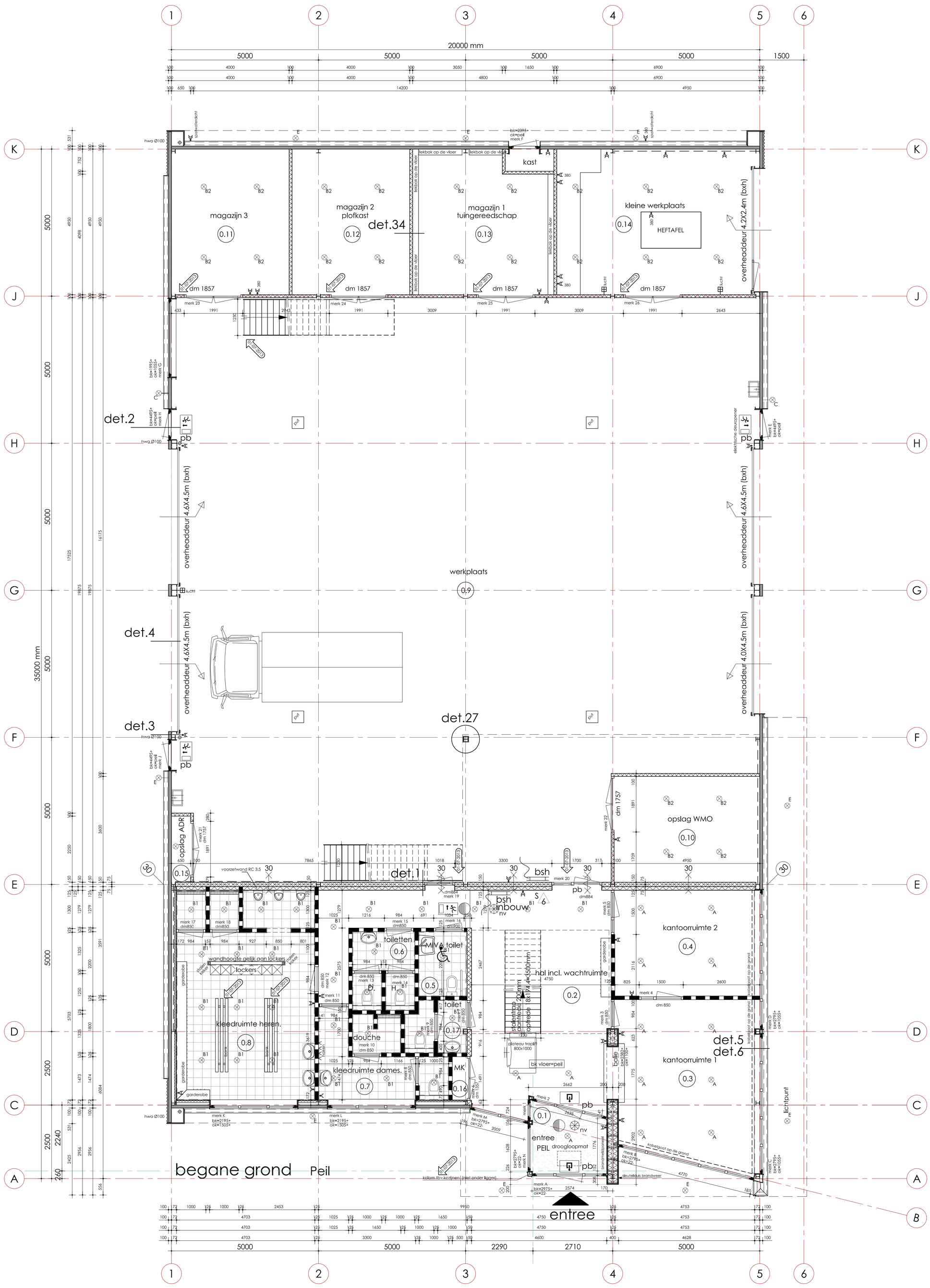

01-07-2013 Opmerkingen Fraanje

Materialen

- verticale golfplaat / Metalstudwand 125/150mm, tpv
- Metalstudwand 63mm, tpv de buitengevel.
- Tegelwerk.
- schoonmetselwerk 100mm w.f.
- BIA Blokken 100/150mm
- C colorbel
- sandwich element
- 4 sandwich element
- 1 sandwich element
- 2 sandwich element
- 3 sandwich element
- 0,30+ NAP = Hoogte meting bouwrijp terrein maten in cm tov NAP

Installaties

- hwa Hemelwater afvoer
- sl Standleiding riolering.
- NO noodoverstort

Vluchtwegvoorzieningen

Verlicht "uitgang"-bordje, conform NEN 1838

Verlicht "nooduitgang"-bordje, conform NEN 1838

Noodverlichting, min 1 Lux op de vloer, conform Bouwbesluit, afdeling 2.8, artikel 2.60

pb Deur, welke te openen is door middel van paniekslutting. De deur dient in de vluchtrichting te draaien en te openen zijn middels een knopcilinder.

Brandblusvoorzieningen

30.20.9 Brandslaghaspels maximaal 30m. Bij een druk van tenminste 100 Kpa moet er per haspel een capaciteit van tenminste 1,3m3/h aanwezig zijn.

Sproeischuimblussers gevuld met ten minste 6 liter sproeischuim welke voldoet aan de NEN 2559

Constructieve brandveiligheid

De (hoofd)draagconstructie dient een brandwerendheid tot bezwijken te bezitten 0 minuten conform NEN-EN 1991-1-2

Brandpreventieve gegevens

De wanden en de plafonds moeten ter beperking van ontwikkeling van brand, behoren tot klasse van de bijdrage tot brandvoortplanting bepaald overeenkomstig en NEN-EN 13501-1.

De toe te passen materialen mogen, met betrekking tot beperking van rookproductie, bepaald overeenkomstig de NEN-EN 13501-1, geen grotere rookdichtheid bezitten dan 10m-1

De toegangswegen naar een bouwwerk moeten tot en maximale afstand van 40 meter tov de (hoofd)toegang van het bouwwerk permanent bereikbaar zijn voor brandweervoertuigen. De toegangswegen moeten bestand zijn tegen een asbelasting van ten minste 100KN.

Brandontruimingsinstallaties gebouwdeel

Het gebouw zal worden voorzien van een automatische brandmeldinstallatie als bedoeld in NEN 2535 zonder doormelding.

Compartimenteringen

- (30) 30 minuten Weerstand Tegen Branddoorslag en Brandoverslag (WBDBO), conform NEN 6068.
- Deur die zelfsluitend is uitgevoerd en in combinatie met het kozijn een brandwerendheid bezit van ten minste 30 minuten.
- Deur die zelfsluitend is uitgevoerd en in combinatie met het kozijn een brandwerendheid bezit van ten minste 30 minuten.
- Deur die zelfsluitend is uitgevoerd .
- Rookmelder
- Brandslanghaspel 30 m1, uitgangspunt bereik is 20 m1, (alle scheidingswanden zijn ingetekend).

Groen	:	691	m2
Klinkers	:	507	m2
Asfalt	:	3842	m2

- enkele wandkontaktdoos
- 380 enkele wandkontaktdoos 380 V
- dubbele wandkontaktdoos

- A inbouw armatuur LED
- B1 inbouw armatuur LED IP44
- C inbouw armatuur LED
- D Decoratief pendelarmatuur 35W Hit
- E inbouw spot LED IP44
- F Vlakstraler 70W
- G Straatverlichtingsarmatuur
- H Opbouw armatuur T5

Ruimtenummers

0.1	entree	1.1	hal
0.2	hal	1.2	kantine
0.3	kantoor	1.3	keuken / uitgifte
0.4	kantoor	1.4	berging / voorraad
0.5	Miva toilet	1.5	miva
0.6	toiletten	1.6	opslag binnen
0.7	kleedruimte dames	1.7	techn. ruimte
0.8	kleedruimte heren	1.8	opslag WVG
0.9	werkplaats	1.9	opslag
0.10	opslag wmo	1.10	compressor
0.11	magazijn 3		
0.12	magazijn 2		
0.13	magazijn 1		
0.14	kleine werkplaats		
0.15	opslag ADR		
0.16	meterkast		
0.17	opslag snoei		
0.18	opslag puin		
0.19	buitenstalling 2		
0.20	buitenstalling 1		
0.21	zoutopslag		
0.22	fietsenstalling		

architekten en ingenieursburo
v.d.Berge & Laban b.v.

architekten en ingenieursburo
v.d. Berge & Laban b.v.

Klaproos 2 - 4421 MB Kapelle
Tel: (0113)342883
Fax: (0113)342767
buro@vdbl.nl
www.vdbl.nl

Opdrachtgever:	Gemeente Cromstrijen, Buttervliet 1, 3280 AE, Numansdorp							
Onderwerp:	Nieuwbouw; gemeentewerf a.d. J. v.d. Heydenstraat te Numansdorp							
Onderdeel:	WERKTEKENING: Begane grond							
Datum:	200612	a 191012	b 301112	c 030113	Werk no.:	Blad no.:		
Schaal:	1:50	d 050213	e 190313	f 010713	11-23	01		
Get:	jk	g	h	i				